ООО «Профи Хант Тревел»
Россия, 123100, Москва
Шмитовский проезд 16 стр.1
Тел : +7 (495) 980-02-70
Факс : +7 (495) 980-04-80
www.profihunt.com • inform@profihunt.com

ProfiHunt
ОХОТА ПО ВСЕМУ МИРУ

Охота на леопарда в Намибии, 2024

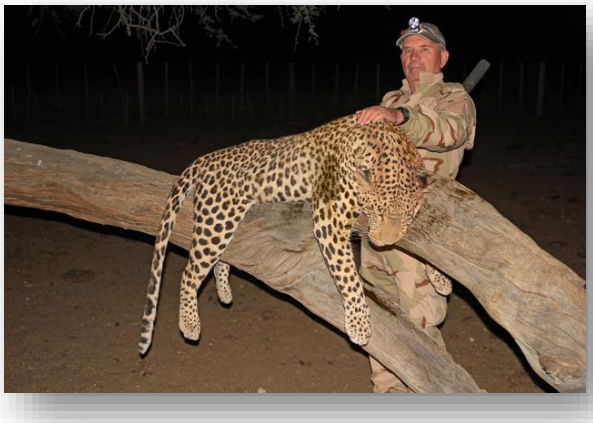

Сезон охоты: февраль – ноябрь

Охотничья территория: частные угодья

Размещение: лодж с номерами со всеми удобствами и с кондиционерами

в дни охоты на леопарда возможна организация охоты на бурую гиену. Это один из трех видов гиен, обитающий в Африке. Редкое животное, охота на которую проводится только в Намибии и ЮАР**.** ***Охота из-за сидки в вечернее время после наступления заката.*** Оптимальное время охоты с 7 вечера до 12 ночи. Для охоты на гиену могут использовать манок и привада или их комбинация

Стоимость на 1 охотника:

Обслуживание на 1 охотника на леопарда, **10 дней охоты**	$15 000
Лицензия на леопарда	$6 000
Привада	$1 000
За одного охотника на леопарда	**$22 000**

Стоимость включает: Встречи/проводы в аэропорту Виндхука; Трансфер из/в аэропорт на машине; Лицензию; Правительственный налог на стоимость трофеев и обслуживания; государственный природоохранный налог; Размещение для охотников и не охотников; Питание во время охоты; Транспортное обслуживание на охоте; Организация охоты; Услуги профессионального охотника, трекера; Привады; Полевая обработка трофеев

Дополнительно оплачиваются: Перелеты; Разрешения СИТЕС; Проживание и обслуживание до или после охоты; Стоимость трофея леопарда; Стоимость других трофеев; Использование гончих; Обработка и упаковка трофеев; Дополнительные дни охоты; Алкогольные напитки (вкл., вино и пиво); Траты, связанные с перевесом багажа; Траты личного характера и чаевые; Страховка; Аренда оружия ($80 в день; патроны по факту) или разрешение на вывоз оружия из РФ; Подготовка трофеев к отправке (в местной таксидермии); Отправка трофеев; Растаможка

трансфер, за 1 машину, аэропорт - угодья - аэропорт, вместимость - оптимально 5 человек	$800

Комфортабельный минивэн; **Toyota Quantum 2,7, в трансфер включено:** закуски, вода, использование Wi-Fi

Условия бронирования и аннуляции тура: Для бронирования охоты необходимо внести предоплату; При отказе от тура менее чем за 6 месяцев до прибытия в охотничье хозяйство: или перенос сроков охоты (при подтверждении со стороны принимающей компании) или полное удержание оплаченного депозита; Важно: срок действия лицензии на леопарда – сроки сезона года проведения охоты; лицензию на леопарда невозможно перенести на сезон следующего года!; Если поездка невозможна из-за принятых эпидемиологических мер, депозит сохраняется в полном размере, а ***сроки охоты переносятся на другие даты сезона года проведения охоты или в даты сезона следующего года;*** Возможна замена фамилий – полная перепродажа охотничьего тура клиентами; Оплата трофеев (добытых или подранков) **производится полностью после охоты**: наличными организатору в хозяйстве или в течение 14 дней после возвращения в РФ

ООО «Профи Хант Тревел»
Россия, 123100, Москва
Шмитовский проезд 16 стр.1
Тел : +7 (495) 980-02-70
Факс : +7 (495) 980-04-80
www.profihunt.com • inform@profihunt.com

ProfiHunt
ОХОТА ПО ВСЕМУ МИРУ

Стоимость трофеев, USD:

Baboon	**бабуин**	**бесплатно**
Blesbok	**блесбок**	**$1 500**
White Blesbok	**белый блесбок**	**$1 600**
Black Wildebeest	**черный гну**	**$1 600**
Black Face Impala	**черномордая импала**	**$2 500**
Blue Wildebeest	**голубой гну**	**$1 200**
Burchells Zebra	**равнинная или Бурчеллова зебра**	**$1 600**
Cheetah	**гепард**	**$5 000**
Leopard	**леопард**	**$4 000**
Duiker	**дукер серый**	**$650**
Damara Dik Dik	**дамарский дик-дик**	**$2 500**
Eland	**канна (иланд)**	**$2 600**
Giraffe	**жираф**	**$2 000**
Hartebeest	**бубал обыкновенный**	**$1 600**
Impala	**импала обыкновенная**	**$800**
Jackal	**шакал**	**бесплатно**
Kudu	**куду**	**$2 600**
Mountain Zebra	**горная зебра**	**$1 600**
Oryx	**орикс**	**$800**
Ostrich	**страус**	**$1 300**
Sable	**черная антилопа (сэйбл)**	**$8 000**
Springbuck	**спрингбок**	**$800**
Steinbok	**штенбок**	**$600**
Tsessebe	**топи**	**$6 000**
Warthog	**бородавочник**	**$600**
Waterbuck	**водяной козел**	**$1 800**
White Rhino*	**белый носорог ***	**по запросу**
Nyala	**ньяла**	**$5 000**
Lechwe	**личи антилопа**	**$5 000**
Roan	**чалая антилопа (роан)**	**$10 000**
Black Springbuck	**черный спрингбок**	**$1 500**
Copper Springbuck	**медный спрингбок**	**$1 500**
White Springbuck	**белый спрингбок**	**$1 500**
Golden Gnu	**золотой гну**	**$4 900**
Black Impala	**черная импала**	**$3 500**
Golden Oryx	**сахарский орикс**	**$4 500**
Caracal	**каракал**	**$1 600**
Brown Hyena	**бурая гиена**	**$3 000**

Раненное, но недобранное животное считается добытым и оплачивается полностью

Медицинские рекомендации: Вакцинации от желтой лихорадки и приема противомалярийных лекарств не требуется, так как территория, на которой организуется охота, благополучна по данным заболеваниям.